Voca

가

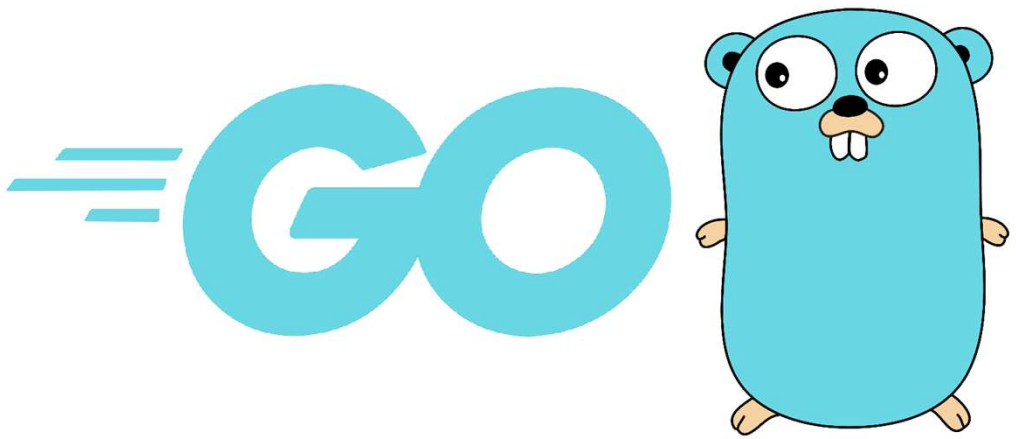

가다

(Go)

Voca

가



가위

(Scissors)

Voca

감



감

(Persimmon)

Voca

고



고기

(Meat)

Voca

구



구두

(Dress Shoes)

Voca

ㄱ



그네

(Swing)

Voca

길



길
(Road / Street)

Voca

내



내일

(Tomorrow)

Voca

놀



놀이터

(Playground)

Voca

눈



눈

(Eye / Snow)

Voca

도



도로

(Road)

Voca

마

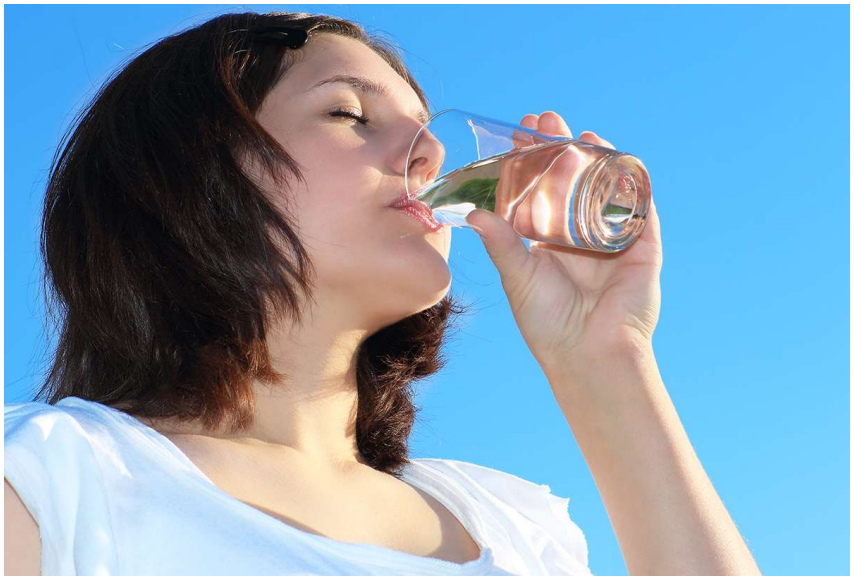

마시다

(Drink)

Voca

바



바구니

(Basket)

Voca

보



보트

(Boat)

Voca

ㅂ|



비누

(Soap)

Voca

세



세수
(Washing face)

Voca

여



여기

(Here)

Voca

옆



옆
(Side)

Voca

우



우산

(Umbrella)

Voca

우



우유

(Milk)

Voca

의



의자

(Chair)

Voca

이



이마

(Forehead)

Voca

재



재채기

(Sneeze)

Voca

차



차표

(Ticket for a train or a bus)

Voca

크



크리스마스

(Christmas)

Voca

한



한국

(Korea)

Voca

해



해

(Sun)

Voca

호



호두

(Walnut)